

ESTUDIO TÉCNICO

FORMACIÓN
2020



En **Estudio Técnico Siscopel** puedes encontrar la formación profesional que estás buscando, con un trato directo, personalizado, rápido y eficaz.

Tenemos todos los niveles profesionales según tus necesidades: básicos, especializados, perfeccionamientos, reciclajes, preparación oposiciones o tutorías.

Tenemos la formación más completa para todos aquellos que quieran empezar, actualizar o completar su formación; y para todos los que no tienen la posibilidad de unirse a grupos programados.

En nuestras clases personalizadas el alumno puede elegir libremente los temas y prácticas a desarrollar.

Nuestro equipo de formadores, altamente especializado y cualificado, con gran experiencia docente, hará que consigas unos conocimientos de alto nivel técnico y profesional, siempre con las últimas novedades y tendencias en el sector.

APOSTAMOS POR UNA FORMACION PERSONALIZADA

ESTILISMO DE LA MIRADA

El diseño de la mirada es uno de los servicios más demandados actualmente en todos los centros de estética.

No necesitas conocimientos previos para poder hacer esta formación.

Estos cursos son teórico-prácticos, intensivos y **PERSONALIZADOS**, adaptándonos a tu disponibilidad: Extensiones de pestañas pelo a pelo, volumen ruso, lifting de pestañas, permanente y tinte de pestañas, alisado y tinte de cejas, extensiones de cejas.

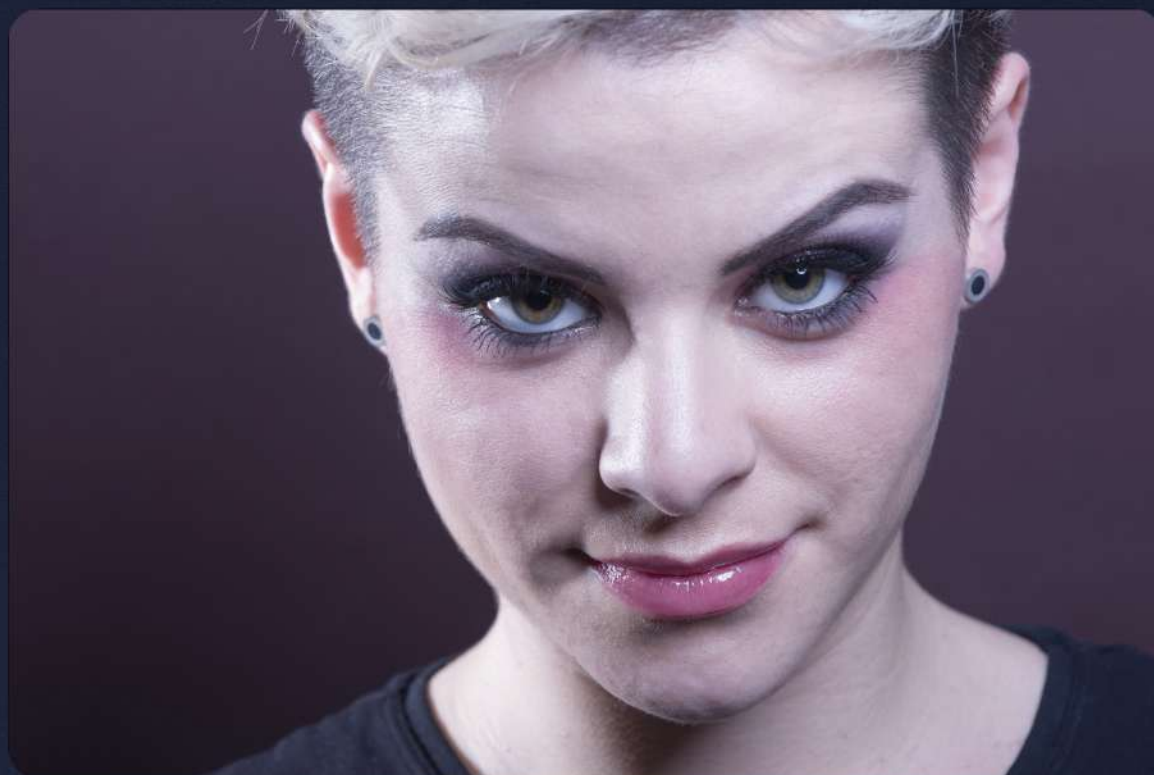

MAQUILLAJE

Cursos dirigidos a todo aquel que quiera aprender la técnica y el arte del maquillaje.

Tenemos formaciones intensivas, especializadas y personalizadas, adaptándonos a tus necesidades específicas de cada alumno.

Dispones de varios niveles: maquillaje correctivo, perfeccionamiento de ojos diferentes técnicas, visagismo, clarooscuro, aerografía, moros y cristianos...

Cursos intensivos teórico-prácticos. Máximo 6 alumnos por curso.

Maquillaje Correctivo: duración 32 horas. Sesión de 4 horas a la semana.

Inicio: 5 de febrero / 3 de junio / 7 de octubre

Visagismo: duración 16 horas. Sesión de 8 horas a la semana.

Inicio: 23 de enero / 22 de abril / 8 de junio / 23 de septiembre

Maquillaje de novias: duración 16 horas. Sesión de 8 horas a la semana.

Inicio: 5 de marzo / 6 de mayo

Maquillaje de ojos: duración 16 horas. Sesión de 8 horas a la semana.

Inicio: 26 de marzo / 22 de octubre

Maquillaje de fiesta: 16 horas. Sesión de 8 horas a la semana.

Inicio: 9 de noviembre

Maquillaje con aerógrafo: 8 horas. Curso personalizado.

Automaquillaje: sesión de 2 horas. Curso personalizado.



MICROBLADING / MICROPIGMENTACION

Ambas técnicas nos permiten modificar, corregir, embellecer y armonizar de forma semipermanente el rostro: cejas pelo a pelo, técnica shading, delineado de ojos, perfilado y relleno de labios.

Dirigido al profesional de la estética que haya realizado maquillaje correctivo o visagismo.

Ambos cursos son totalmente personalizados ó dos alumnos máximo. Preparamos tu formación para las oposiciones.

Microblading: duración 8 horas. Día completo.

Inicio: 3 de febrero / 3 de marzo / 6 de abril / 4 de mayo / 1 de junio
7 de septiembre / 5 de octubre / 2 de noviembre / 7 de diciembre

Micropigmentación: duración 28 horas.

Inicio: 10 de febrero / 11 de mayo / 14 de septiembre



MANOS / PIES / UÑAS

MANOS Y PIES ESTÁN DE MODA

Tienes una amplia selección de últimos sistemas y técnicas, con productos de primeras marcas nacionales e internacionales.

Los cursos son intensivos, máximo 6 alumnos o personalizados.

Manicura + Esmaltado semipermanente: duración 8 horas. Día completo.

Inicio: 8 de enero / 8 de abril / 17 de septiembre

Pedicura + Esmaltado semipermanente: duración 8 horas. Día completo.

Inicio: 15 de enero / 9 de abril / 24 de septiembre

Esmaltado semipermanente: sesión de 4 horas. Mañanas

Inicio: 20 de enero / 27 de abril / 29 de junio / 14 de diciembre

Decoración Esmaltado semipermanente: sesión de 4 horas. Tardes

Inicio: 20 de enero / 27 de abril / 29 de junio / 14 de diciembre

Decoración de uñas: sesión de 8 horas. Día completo

Inicio: 29 de enero / 25 de junio / 5 de noviembre

Gel Básico. Nivel I + Esmaltado semipermanente: duración 16 horas.

Inicio: 6 de febrero / 3 de agosto / 12 de noviembre

Gel II. Gel con molde: duración 8 horas. Día completo

Inicio: 20 de febrero / 5 de agosto / 26 de noviembre

Poligel: duración 16 horas. Dos sesiones de 8 horas

9 de enero / 20 de mayo / 6 de julio / 9 de septiembre

Porcelana I + Inmersión acrílica: Duración 16 horas.

inicio: 14 de mayo / 27 de julio / 3 de diciembre

Porcelana II: Porcelana con molde: duración 8 horas

Inicio: 28 de mayo / 30 de julio / 17 de diciembre



TARIFAS, RESERVAS E INFORMACIÓN:

96.351.05.30

646.750.239

Y EN NUESTRA PÁGINA WEB:

WWW.SISCOPEL.ES

